

Politik im Werra-Meißner-Kreis

Inhalt

1.	Demokratischer Aufbau der Kreisorgane	2
2.	Kreistag	3
2.1.	Kreistagsvorsitz	3
2.2.	Kreistagsfraktionen	3
2.2.1.	Sozialdemokratische Partei Deutschlands – SPD	3
2.2.2.	Christlich Demokratische Union – CDU	4
2.2.3.	Freie Wähler Gemeinschaft Werra Meißner – FWG	4
2.2.4.	BÜNDNIS 90/DIE GRÜNEN – GRÜNE	5
2.2.5.	Freie Demokratische Partei – FDP	5
2.2.6.	DIE LINKE – DIE LINKE	5
2.3.	Ausschüsse des Kreistages	5
3.	Kreisausschuss und Dezernatszuschnitt	6
4.	Bürgermeister der Städten und Gemeinden des Kreises	7
5.	Abgeordnete	7
5.1.	Abgeordnete für den Hessischen Landtag	7
5.2.	Abgeordnete für den Deutschen Bundestag	7

1. Demokratischer Aufbau der Kreisorgane

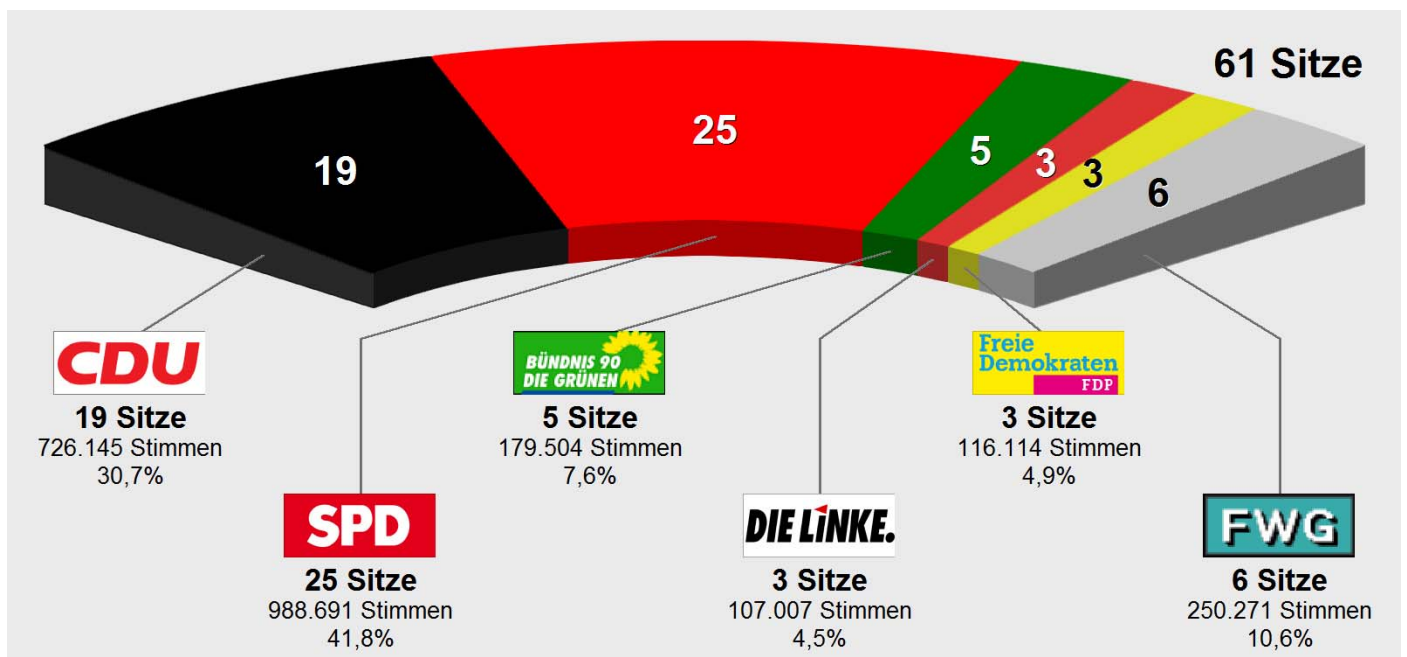
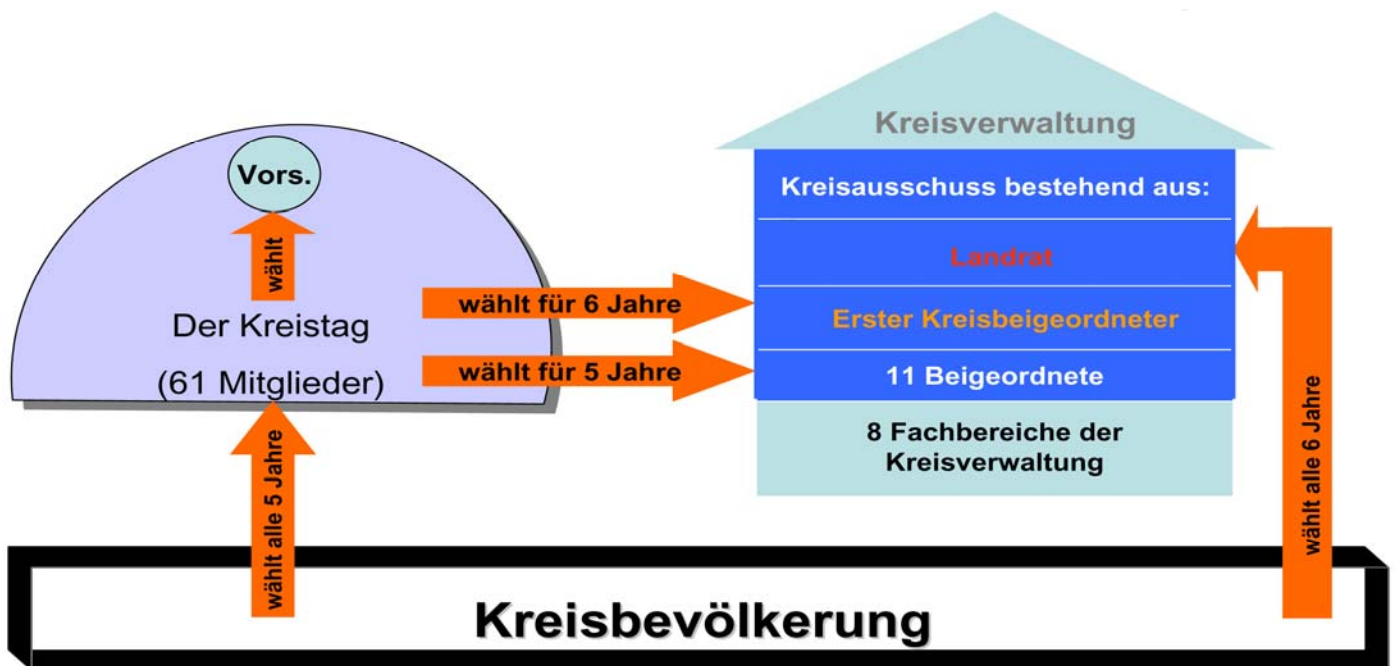

Die Abbildung zeigt das Ergebnis der Wahl zum Kreistag vom 6. März 2016.

2. Kreistag

Der Kreistag, das oberste Organ des Landkreises, wird von den Bürgerinnen und Bürgern des Landkreises in allgemeiner, freier, gleicher, geheimer und unmittelbarer Wahl für die Dauer von fünf Jahren gewählt. Er entscheidet über alle wichtigen Angelegenheiten und überwacht die gesamte Verwaltung.

Im Werra-Meißner-Kreis setzt sich der Kreistag aus 61 Abgeordneten zusammen. Aus seiner Mitte werden der Vorsitzende und dessen Stellvertreter gewählt sowie die Zusammensetzung der Kreistagsausschüsse bestimmt. Darüber hinaus wählt der Kreistag den Ersten Kreisbeigeordneten sowie die weiteren Mitglieder des Kreisausschusses.

Im Kreistag des Werra-Meißner-Kreises werden 9 Fachausschüsse zu unterschiedlichen Themenschwerpunkten gebildet, die die Vorarbeit für die Entscheidungen im Kreistag leisten. Der Kreistag tritt so oft zusammen, wie es die Geschäfte erfordern, jedoch mindestens viermal im Jahr. Durch amtliche Bekanntmachungen des Kreises werden die Bürgerinnen und Bürger über die öffentlich stattfindenden Kreistagssitzungen informiert und können sich aktuell ein Bild von der Arbeit der Kreistagsabgeordneten machen.

2.1. Kreistagsvorsitz

Kreistagsvorsitzender



Dieter Franz (SPD)
Schlossplatz 1
37269 Eschwege

Stellvertretende Kreistagsvorsitzende

Karl Jeanrond (SPD)
Stefan Schneider (CDU)
Corinna Bartholomäus (BÜNDNIS 90/DIE GRÜNEN)
Lothar Nöding (SPD)

2.2. Kreistagsfraktionen

2.2.1. Sozialdemokratische Partei Deutschlands – SPD

Geschäftsstelle

Vor dem Brückentor 5b
37269 Eschwege
Tel.: 05651/5448
E-Mail: info@spd-werra-meissner.de

Fraktionsvorsitzender



Lothar
Quanz



Ludger
Arnold



Hans-Peter
Biehl



Thomas
Eckhardt



Karina
Fissmann



Dieter
Franz



Nils Christian
Hartmann



Dr. Uwe
Heinemann



Peter
Hieronimus



Karl
Jeanrond



Dr. Marita
Kroneberger



Friedel
Lenze (Senior)



Friedel
Lenze



Elisabeth
Mangold



Stefan
Möller



Corinna
Müller



Lothar
Nöding



Martina
Oehl



Elvan
Polat



Ilona
Rohde-Erfurth



Frank
Susebach



Peter
Wennemuth



Jürgen
Zick



Michael
Zimmermann



Ulrike
Zindel

2.2.2. Christlich Demokratische Union – CDU

Geschäftsstelle

Herrengasse 9
37269 Eschwege
Tel.: 05651/71515
E-Mail: cdu.werra-meissner@t-online.de

Fraktionsvorsitzender



Uwe
Brückmann



Lena
Arnoldt



Dr. Lutz
Bergner



Heinz-Otto
Brandau



Michael
Craciun



Matthias
Dix



Michael
Dölle



Frank
Fiedler



Wilhelm
Gebhard



Alexander
Heppe



Michael
Heußner



Frank
Hix



Johannes
Kehl



Angelika
Knapp-
Lohkemper



Dirk
Landau



Jutta
Niklass



Peter Freiherr
Roeder v.
Diersburg



Stefan
Schneider



Michael
Stein

2.2.3. Freie Wähler Gemeinschaft Werra Meißner – FWG

Geschäftsstelle

Auf dem Salzmannstale 37b
37287 Wehretal
Tel.: 05651/99797
E-Mail: fwg-werra-meissner@fwg-wmk.de

Fraktionsvorsitzender



Waldemar
Rescher



Katharina
Csollák-Klein



Andreas
Hölzel



Dieter
Kirschner



Holger
Schiller



Dr. Claus
Wenzel

2.2.4. BÜNDNIS 90/DIE GRÜNEN – GRÜNE

Geschäftsstelle

Marktgasse 12
37213 Witzenhausen
Tel.: 05542/71717
E-Mail: buero@gruene-werra-meissner.de

Fraktionsvorsitzende



Sigrid
Erfurth



Corinna
Bartholomäus



Armin
Jung



Felix
Martin



Helena
Pfingst

2.2.5. Freie Demokratische Partei – FDP

Geschäftsstelle

Bismarckstraße 15
37269 Eschwege
Tel.: 05651/5956
E-Mail: fdp-werra-meissner@t-online.de

Fraktionsvorsitzender



Erhard
Niklass



Ute
Lorenz-Roth

Ute
Alig-Götting

2.2.6. DIE LINKE – DIE LINKE

Geschäftsstelle

Boyneburger Straße 13
37269 Eschwege
Tel.: 05651/50735
E-Mail: bgassmann@die-linke-werra-meissner.de

Fraktionsvorsitzender



Bernhard
Gassmann



Andreas
Heine



Heidi
Rettberg

2.3. Ausschüsse des Kreistages

Der Kreistag hat aus seiner Mitte **9 Ausschüsse** gebildet:

	Vorsitzende/r	Stellv. Vorsitzende/r
• Hauptausschuss	N.N.	Waldemar Rescher (FWG)
• Finanzausschuss	Karl Jeanrond (SPD)	Michael Zimmermann (SPD)
• Ausschuss für Soziales und Integration	Dr. Marita Kroneberger (SPD)	Andreas Heine (Linke)
• Schulausschuss	Ludger Arnold (SPD)	Wilhelm Gebhard (CDU)
• Umweltausschuss	Armin Jung (Grüne)	Martina Oehl (SPD)
• Ausschuss für Gleichstellungs- u. Frauenfragen	Ulrike Zindel (SPD)	N.N.
• Rechnungsprüfungsausschuss	Dr. Lutz Bergner (CDU)	Dieter Kirschner (FWG)
• Ausschuss für Kreisentwicklung, Wirtschaft u. Verkehr	Jürgen Zick (SPD)	Erhard Niklass (FDP)
• Gesundheitsausschuss	Angelika Knapp-Lohkemper (CDU)	Corinna Bartholomäus (Grüne)

Werra-Meißner-Kreis
Fachdienst Kreisorgane
Schlossplatz 1, 37269 Eschwege
Tel.: 05651/302-1110, - 1111, - 1112
E-Mail: kreisorgane@werra-meissner-kreis.de
Internet: www.werra-meissner-kreis.de

3. Kreisausschuss und Dezernatzuschnitt

Der Kreisausschuss ist die Verwaltungsbehörde des Landkreises und besorgt nach den Beschlüssen des Kreistages im Rahmen der bereitgestellten Mittel die laufende Verwaltung des Landkreises.

Zum Kreisausschuss des Werra-Meißner-Kreises gehören der für sechs Jahre in Direktwahl gewählte Landrat als Vorsitzender sowie der vom Kreistag ebenfalls für sechs Jahre gewählte Erste Kreisbeigeordnete. Weiter sind in dem Gremium elf ehrenamtliche Beigeordnete vertreten, die für die Dauer der Wahlzeit des Kreistages gewählt werden. Die Sitzungen des Kreisausschusses sind nicht öffentlich, allerdings unterrichtet der Kreisausschuss den Kreistag in dessen Sitzungen über die wichtigen Verwaltungsangelegenheiten und teilt wichtige Anordnungen der Aufsichtsbehörde sowie alle Anordnungen, bei denen die Aufsichtsbehörde dies ausdrücklich bestimmt hat, mit.



Landrat
Stefan G. Reuß
(SPD)



Erster Kreisbeigeordneter
Dr. Rainer Wallmann
(BÜNDNIS 90/ DIE GRÜNEN)

Werra-Meißner-Kreis
Der Kreisausschuss
Schlossplatz 1
37269 Eschwege
Tel.: 05651/302-1030
E-Mail: kreisausschuss@werra-meissner-kreis.de
Internet: www.werra-meissner-kreis.de



Heike Nölke
(SPD)



Karl-Heinz Schäfer
(SPD)



Peter Schill
(SPD)



Sabine Wilke
(SPD)



Friedrich Arnoldt
(CDU)



Dorothea Henkelmann
(CDU)



Andreas Trube
(CDU)



Wolfhard Austen
(FWG)



Ekkehard Götting
(FDP)



Jürgen Vogelei
(FDP)



Dorothea Volland
(Linke)

Verwaltung des Werra-Meißner-Kreises

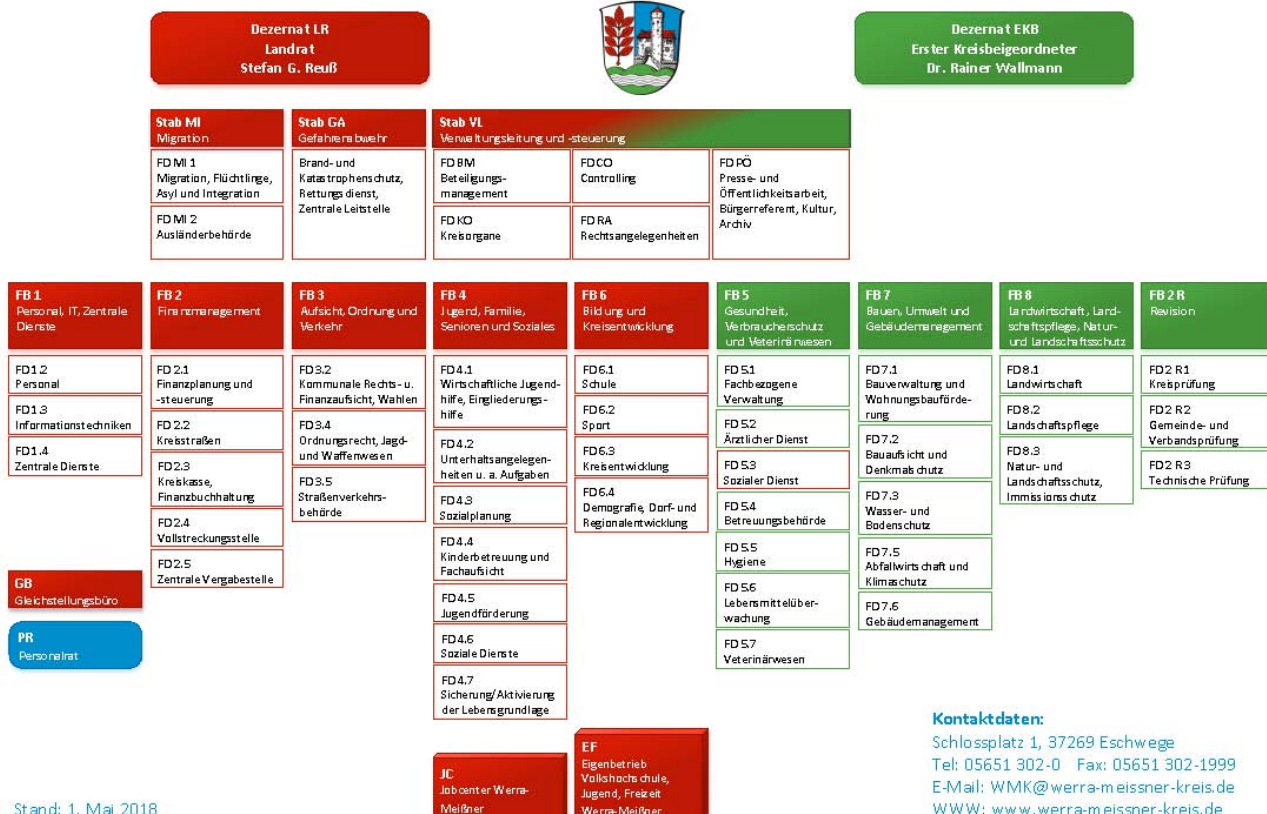

Kontaktdaten:
Schlossplatz 1, 37269 Eschwege
Tel: 05651 302-0 Fax: 05651 302-1999
E-Mail: WMK@werra-meissner-kreis.de
WWW: www.werra-meissner-kreis.de

Stand: 1. Mai 2018

Die Grafik zeigt die Zuständigkeiten des Landrates und des Ersten Kreisbeigeordneten für die Fachbereiche der Kreisverwaltung.

4. Bürgermeister der Städten und Gemeinden des Kreises

Stadt/Gemeinde	Bürgermeister/in	Anschrift	Telefon + E-Mail
Bad Sooden-Allendorf	Frank Hix	Marktplatz 8 37242 Bad Sooden-Allendorf	05652 9585-0 f.hix@bad-sooden-allendorf.de
Berkatal	Friedel Lenze	Berkastraße 54 37297 Berkatal	05657 9891-0 buergermeister@berkatal.de
Eschwege	Alexander Heppe	Obermarkt 22 37269 Eschwege	05651 304-0 buergermeister@eschwege-rathaus.de
Großalmerode	Finn Thomsen	Marktplatz 11 37247 Großalmerode	05604 9335-0 finn.thomsen@grossalmerode.de
Herleshausen	Lars Böckmann	Bahnhofstraße 15 37293 Herleshausen	05654 9895-0 buergermeister@herleshausen.de
Hessisch Lichtenau	Michael Heußner	Landgrafenstr. 52 37235 Hessisch Lichtenau	05602 807-0 m.heussner@hessisch-lichtenau.de
Meinhard	Gerhold Brill	Sandstraße 15 37276 Meinhard	05651 7480-0 gerhold.brill@gemeinde-meinhard.de
Meißner	Friedhelm Junghans	Hinterweg 4 37290 Meißner	05657 9896-0 friedhelm.junghans@gemeinde-meissner.de
Neu-Eichenberg	Jens Wilhelm	Lange Straße 27 37249 Neu-Eichenberg	05504 998900-0 jens.wilhelm@neu-eichenberg.de
Ringgau	Klaus Fissmann	Am Anger 3 37296 Ringgau	05659 9797-0 klaus.fissmann@ringgau.de
Sontra	Thomas Eckhardt	Marktplatz 6 36205 Sontra	05653 9777-0 buergermeister@sontra.de
Waldkappel	Reiner Adam	Leipziger Straße 34 37284 Waldkappel	05656 9897-0 buergermeister@waldkappel.de
Wanfried	Wilhelm Gebhard	Marktstraße 18 37281 Wanfried	05655 9894-0 buergermeister@wanfried.de
Wehretal	Timo Friedrich	Landstraße 70 37287 Wehretal	05651 9490-0 buergermeister@wehretal.de
Weißenborn	Thomas Mäurer	Kirchplatz 1 37299 Weißenborn	05659 302 info@gemeinde-weissenborn.de
Witzenhausen	Daniel Herz	Am Markt 1 37213 Witzenhausen	05542 508-0 daniel.herz@witzenhausen.de

5. Abgeordnete

5.1. Abgeordnete für den Hessischen Landtag

Name	Anschrift	Telefon + E-Mail	Partei	Wahlkreis
Knut John	Wendische Mark 7-13 37269 Eschwege	05651/9525700	SPD	9 (direkt)
Felix Martin	Schlossplatz 1-3 65183 Wiesbaden	0611/350 - 0	BÜNDNIS 90/ DIE GRÜNEN	9 (Liste)
Hans-Jürgen Müller	Schlossplatz 1-3 65183 Wiesbaden	0611/350 - 0	BÜNDNIS 90/ DIE GRÜNEN	9 (Liste)
Lena Arnoldt	Schlossplatz 1-3 65183 Wiesbaden	0611/350 - 0	CDU	10 (direkt)
Karina Fissmann	Wendische Mark 7-13 37269 Eschwege	05651/9525700	SPD	10 (Liste)
Gerhard Schenk	Schlossplatz 1-3 65183 Wiesbaden	0611/350 - 0	AfD	10 (Liste)

5.2. Abgeordnete für den Deutschen Bundestag

Name	Anschrift	Telefon + E-Mail	Partei	Wahlkreis
Michael Roth	Platz der Republik 1 11011 Berlin	030/227-75339 michael.roth@bundestag.de	SPD	170 (direkt)
Sabine Leidig	Dippelstraße 8a 36251 Bad Hersfeld	06621 7097161 sabine.leidig.ma05@bundestag.de	Die Linke	170 (Liste)

Impressum

Herausgeber:

Werra-Meißner-Kreis
Der Kreisausschuss
Presse- und Öffentlichkeitsarbeit
Schlossplatz 1, 37269 Eschwege
Tel.: 05651 302-1160
E-Mail: presse@werra-meissner-kreis.de
Internet: www.werra-meissner-kreis.de

Die Angaben haben keinen Anspruch auf Vollständigkeit. Änderungswünsche, Anregungen und Ergänzungen für die nächste Auflage nimmt die Pressestelle des Werra-Meißner-Kreises gerne entgegen.

Titel, Umschlaggestaltung sowie Art und Anordnung des Inhalts sind zugunsten des jeweiligen Inhabers dieser Rechte urheberrechtlich geschützt. Nachdruck und Übersetzungen sind – auch auszugsweise – nicht gestattet.